

Besoin d'éclaircissement ?

*Vous avez une question ? Vous voulez vous impliquer dans l'école ?
Vous ne savez pas à qui vous adresser ?*

Voici le

Petit Manuel

de l'Ecole des Petits Chemins !

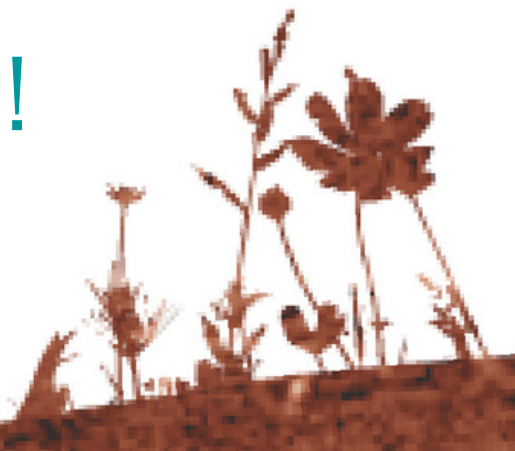

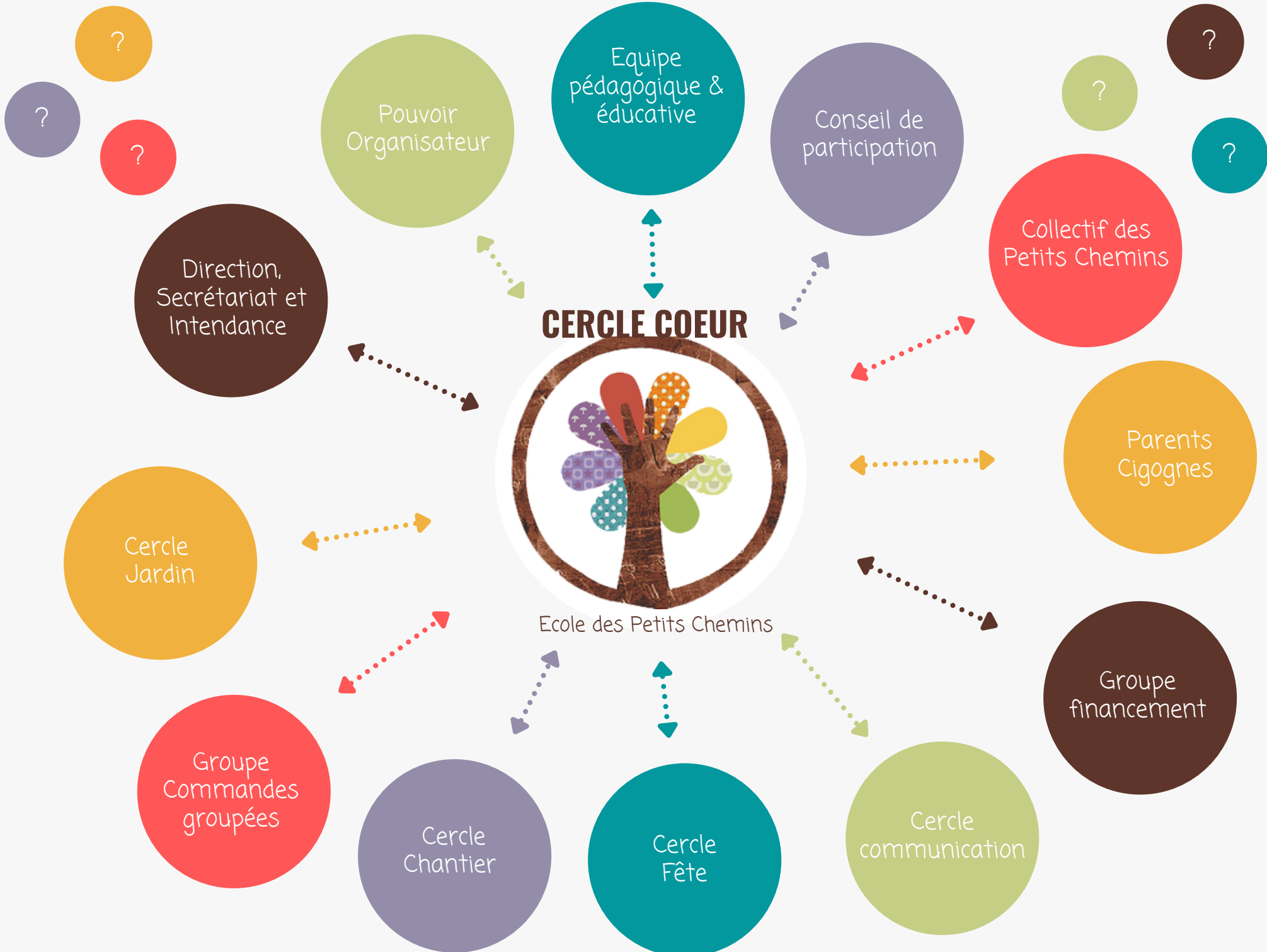

Et oui !

On vous en avait déjà parlé, une école comme celle-ci, ça fourmille de petites mains pour que ça tienne debout !
On aurait pu vous faire un schéma avec plein de flèches mais est-ce que ça vous aurait aidé ? Pas sûr du tout !
Bon on le met quand même mais promis vous n'avez pas besoin de tout retenir.

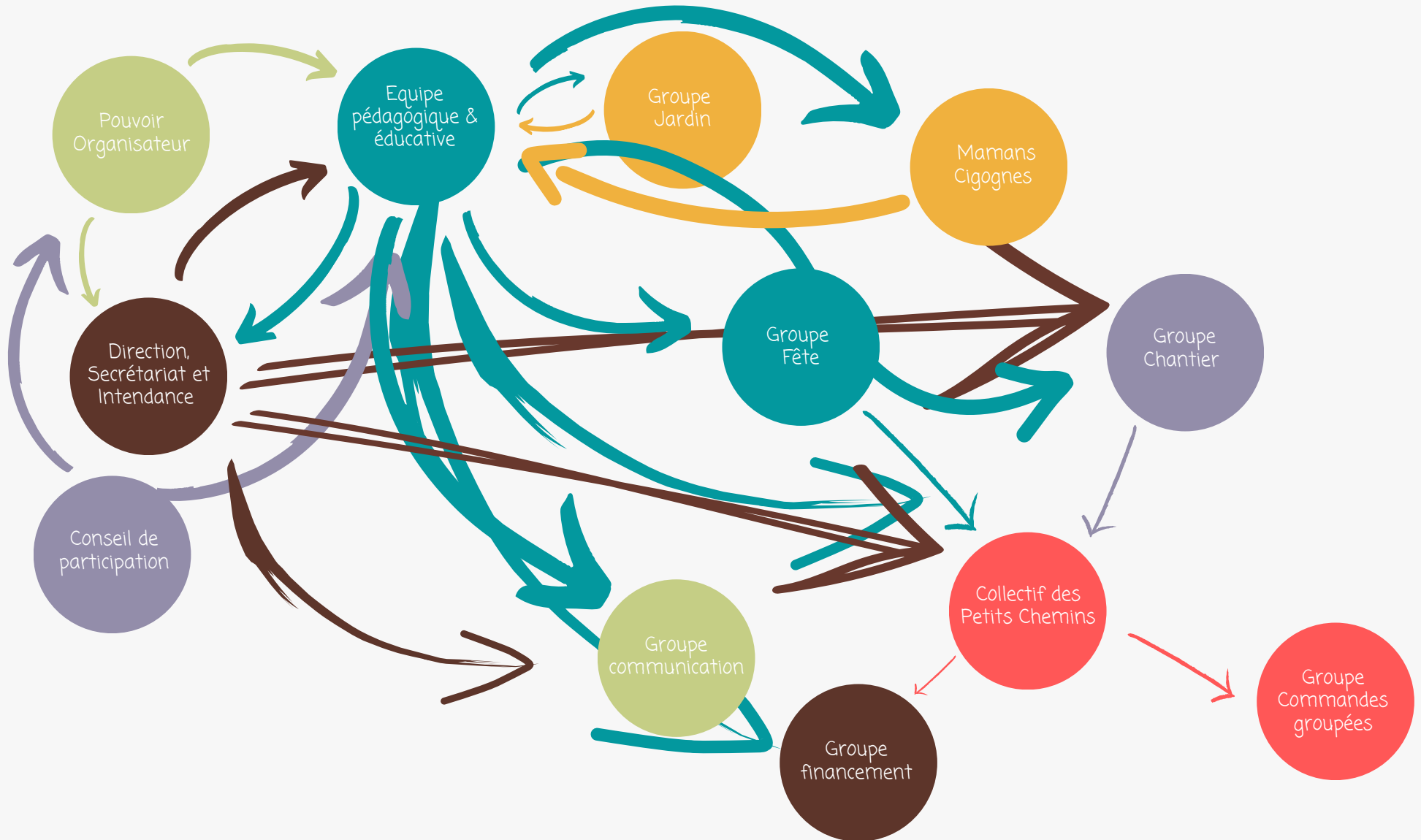

Equipe Pédagogique et éducative

Ce sont celles et ceux qui s'occupent de nos enfants au quotidien. Qui se chargent d'appliquer le projet éducatif et pédagogique.

**Vous souhaitez
CONTACTER L'Equipe
Pédagogique ?**

Adressez vous au référent de votre
enfant !

**Si votre question/demande est
plus générale
Adressez-vous au CONSEIL DE
PARTICIPATION**

Et si ce n'est pas urgent, une boîte est
mise à votre disposition à l'école pour
toutes vos idées !



Pouvoir Organisateur (P.O.)

Le Pouvoir Organisateur est l'Assemblée générale de l'ASBL qui gère l'école. Il assume la responsabilité de l'école. Toute personne qui soutient, d'une manière quelconque, les objectifs de l'ASBL, peut demander à en faire partie. Il suffit de faire une demande officielle au Conseil d'administration (C.A.) qui doit l'approuver. Le C.A. est le bureau du P.O. (organe de gestion).

C'est lui qui gère le personnel, le budget, ... Il est élu pour 2 ans par l'Assemblée Générale.

BINOME DE CONTACT :

Françoise & Bernard



0472/22.18.40

francoiseminguet53@gmail.com



0495/23.00.72

petitscheminspo@gmail.com

Font aussi partie de ce groupe :

Claire R ; Camille

Ainsi que tous les membres de l'AG



Conseil de Participation

Le Conseil de participation est un lieu où peuvent se rencontrer et s'exprimer à la fois l'équipe éducative, le personnel ouvrier, la direction, les parents et les représentants de l'environnement économique et social de l'école.

Il permet le dialogue et le débat, favorise la participation de chacun et renforce la démocratie dans l'école.

Le Conseil de participation peut être amené à :

- rendre des avis,
- adresser des remarques au chef d'établissement,
- être tenu informé de certaines décisions prises par l'école...

BINOME DE CONTACT :
Claire L & Florie



0489/47.88.82
claire_laffineur@yahoo.be



0494/38.75.87
floriegrosdent@gmail.com

Font aussi partie de ce groupe :
Bernard, Serey, Charlotte, Florence, Sébastien



Direction, Secrétariat & Intendance

Des documents à faire remplir, une question administrative et logistique, ... C'est bien à eux qu'il faut s'adresser !!!

BINOME DE CONTACT :
Serey & Kevin



084/40.14.35

0470/04.35.69

direction@coledespetsichemins.com



Collectif des Petits Chemins

Le Collectif est une a.s.b.l. "amie" de l'a.s.b.l. de l'Ecole des Petits Chemins. C'est cette association qui est à la base de la création de l'école.

Aujourd'hui, elle sert de structure juridique pour obtenir des financements extérieurs aux subventions officielles.

Font aussi partie de ce groupe :

Benjamin S. (Secrétaire)

Ainsi que tous les membres de l'ASBL

BINOME DE CONTACT :

Marie C. & Oriane



0497/11.83.35
marie.cors@hotmail.com



0467/12.30.47
orianedv@gmail.com



Parents cigognes

Ce sont elles qui organisent et gèrent les tournantes des collations et du ménage auprès des parents. Ainsi que les petites demandes des institutrices (petits travaux de couture, etc)

BINOME DE CONTACT :
Marie L & Elodie



0498/32.22.15

marielapaille@gmail.com



0498/67.43.46

elodie.inglebert@gmail.com

Font aussi partie de ce groupe :

Antoinette, Maxime H



Groupe FÊTES

Les fêtes de l'école sont des moments uniques et magiques à partager entre parents, enfants et instits.

L'équipe pédagogique transmet ses envies au groupe FÊTES et celui-ci les réalise !

BINOME DE CONTACT :
Antoinette & Florie



0472/25.99.43

0494/38.75.87

antoinettegoubau@hotmail.com floriegrosdent@gmail.com

Font aussi partie de ce groupe :

Marie G. ; Anne N. ; Valérie P. ; Elodie ; Max R ;
Marie-laure ; Teodora ; Bérengère ; Sebastien ; Itzel ;
Papou ; Justine ; Anne-Caroline



Groupe COMMUNICATION

Site internet, réseaux sociaux, campagnes de crowdfunding ou autre, le groupe com. fait parler de l'école et produit les contenus qu'on lui demande...

BINOME DE CONTACT :

Noémi & Laëtitia



Noémi: 0455/11.72.66

noemi_nguyen@hotmail.com



Laetitia : 0484/97.60.70

laetitia.aveniere@gmail.com

Font aussi partie de ce groupe :

Thomas La, Murielle, Nils, Antoine, Ariane, Claire L



Groupe CHANTIER

Il répond aux demandes de l'équipe Pédagogique concernant l'infrastructure du bâtiment en terme de construction, d'aménagements, de réparations et d'entretiens.

Font aussi partie de ce groupe :

Gilles ; Martin K. ; Armen ; Marie S ; Amaury ; Chris D ;
Christophe J (Tof) ; Claire L ; François F ; François M ;
Fred ; Geoffroy ; Greg ; Ilir ; J-F ; Julien ; Louis ; Mathieu ;
Max H ; Sébastien B ; Sébastien G

BINOME DE CONTACT :

Martin L. & Quentin



Martin L. : 0475/71.05.53
lagmartin@hotmail.com



Quentin L. : 0478/01.70.24
quentin.lebeau@gmail.com



Groupe FINANCEMENT

Appels d'offres, demandes
de subsides, concours,
recherche "d'investisseurs",...
Le groupe FINANCEMENT est
là pour trouver des sous !

BINOME DE CONTACT :
Elena & Céline L.



Elena : 0486/46.04.78
elenastj@hotmail.com



Céline : 0486/15.81.95
laffineurceline@gmail.com



Groupe COMMANDES GROUPEES

Au moins quatre
commandes groupées ont
lieu pendant l'année. Elles
permettent un apport
financier important pour
l'école.

Des produits locaux et BIO
d'Italie et d'Espagne y sont
proposés à des tarifs
souvent avantageux pour les
parents.

BINOME DE CONTACT :

Anne Caroline & Murielle



0475/38.58.90
acschnepfkiss@gmail.com



0489/24.01.06
murielleprioux@hotmail.com

Font aussi partie de ce groupe :
Pauline B., Marlène P, Oriane D.



Groupe JARDIN

L'aménagement et l'entretien du terrain, c'est lui !

(sous les directives de l'équipe Pédagogique)

**BINOME DE CONTACT :
... & Lenka**



0492/76.68.66
zajacovalenka@gmail.com

Font aussi partie de ce groupe :

Teodora ; Didier ; Elo ; Itzel ; Oration ; Sophie ; Ariane ; Nicolas



Alors convaincu(e) ?

Envie d'en savoir plus ou "chaud patate" pour intégrer l'un ou l'autre groupe, voici le récap. des coordonnées de chaque binôme. OUI ! Lancez-vous !

Pouvoir Organisateur (P.O.)

Bernard : 0495/23.00.72 ou petitscheminspo@gmail.com
Françoise 0472/22.18.40 ou francoiseminguet53@gmail.com

Equipe Pédagogique et Educative

Conseil de Participation

Claire L. : 0489/47.88.82 ou claire_laffineur@yahoo.be
Florie : 0494/38.75.87 ou floriegrosdent@gmail.com

Direction & Secrétariat

Serey et Kevin : 0470/04.35.69 ou 084/40.14.35
ou direction@ecoledespetschemins.com

Collectif des Petits Chemins a.s.b.l.

Oriane : 0467/12.30.47 ou orianedv@gmail.com
Marie C. : 0497/11.83.35 ou marie.cors@hotmail.com

Parents Cigognes

Marie L. : 0498/32.22.15 ou marielapaille@gmail.com
Élodie : 0498/67.43.46 ou elodie.englebert@gmail.com

Groupe FÊTES

Florie : 0494/38.75.87 ou floriegrosdent@gmail.com
Antoinette : 0472/25.99.43 ou antoinettegoubau@hotmail.com

Groupe COMMUNICATION

Noémi : 0455/11.72.66 ou noemi_nguyen@hotmail.com
Laetitia : 0484/97.60.70 ou laetitia.aveniere@gmail.com

Groupe CHANTIER

Martin L. : 0475/71.05.53 ou lagmartin@hotmail.com
Quentin L. : 0478/01.70.24 ou quentin.lebeau@gmail.com

Groupe FINANCEMENT

Elena : 0486/46.04.78 ou elenastj@hotmail.com
Céline L. : 0486/15.81.95 ou laffineurceline@gmail.com

Groupe COMMANDES GROUPEES

Anne-K : 0475/38.58.90 ou acschnepfkiss@gmail.com
Murielle : 0489/24.01.06 ou murielleprieux@hotmail.com

Groupe JARDIN

Lenka : 0492/76.68.66 ou zajacovalenka@gmail.com

Et si vous aviez une idée, une envie ?

Vous êtes un fan de promenades et vous aimeriez organiser une marche ADEPS au profit de l'école,
Vous avez envie que l'école participe à un projet, vous rêvez de faire découvrir aux enfants un lieu, ...

Venez en parler lors d'une réunion mensuelle du Cercle COEUR, interrogez les groupes concernés et avec
l'aval de tous, formez un nouveau groupe ponctuel !

TOUT EST POSSIBLE

ENSEMBLE, CREEONS UN MONDE MEILLEUR POUR NOS ENFANTS

